

ABRA,
LEA,
FIRME
Y
REGRESÉ
SOLAMENTE
LA PRÓXIMA
PÁGINA

Favor de leer el Manual de Pre-Kínder. Firme abajo y regresé la página a la escuela de su hijo no más tarde que el 10 de agosto del 2017.

Nombre del Niño: _____

Escuela del Niño: _____

Maestra/o del Niño: _____

He leído y entiendo las normas y procedimientos acerca del programa de Pre-Kínder en el Distrito de Iberia. Seguiré todas las reglas y reglamentos como se indica en el Manual para Padres del Programa de Pre-Kínder en el Distrito de Iberia.

Nombre del Padre/Madre/ Representante Legal

Firma del Padre/Madre/ Representante Legal

Fecha

Programa de Pre-Kínder en el Distrito de Iberia

Manual para Padres 2017 – 2018

**Dale R. Henderson, Superintendente
Escuelas Públicas del Distrito de Iberia**

**Michael Judice, Asistente Superintendente de Administración
Escuelas Públicas del Distrito de Iberia**

**Carey Laviolette, Asistente Superintendente de Instrucción
Escuelas Públicas del Distrito de Iberia**

**Pamela F. Landry, Supervisora, PK - 2
Escuelas Públicas del Distrito de Iberia**



Escuelas Públicas del Distrito de Iberia

1500 Jane Street
P.O. Box 200
New Iberia, LA 70562-0200

Índice de Contenidos

INFORMACIÓN GENERAL

Bienvenidos a Pre-Kínder	1
Filosofía del Programa.....	1
Escuelas de Pre-Kínder	2

DIRECTRICES/REQUISITOS DEL PROGRAMA

Criterios de Entrada/Requisitos de Elegibilidad	3
Asistencia.....	3
Cambio de Información.....	3
Conferencias and Reportajes	3
Confidencialidad	4
Disciplina.....	4
Ropa Adicional.....	4
Salud	4
Etiquetar Artículos Enviados a la Escuela	5
Comidas.....	5
Medicamentos.....	5
Participación de los Padres	5
Sacando un Niño de la Escuela.....	6
Tiempo de Descanso	6
Mandando Dinero a la Escuela.....	6
Transportación	6
Uniformes.....	6

ACTIVIDADES DEL PROGRAMA

Lo Que Hacen los Niños en Pre-K.....	7
Actividades en Casa	8

Calendario de la Escuela	9
--------------------------------	---

Bienvenido a Pre-Kínder

Bienvenidos al Programa de Pre-Kínder en el Distrito de Iberia. Este será un año emocionante para su niño de cuatro años- un año lleno de maravilla, exploración, actividades y mucho aprendizaje. Se espera que usted estará bastante involucrado en la educación de su niño por la gran importancia del desarrollo a temprana edad. Usted es el primer y más importante maestro de su niño. Su actitud sobre la escuela y maestra es sumamente importante en ayudar a que sea una exitosa experiencia de aprendizaje. Un niño que disfruta y le gusta la escuela es mucho más probable de tener éxito. Usted puede hacer toda la diferencia, tomando el tiempo de leer, jugar, y explorar con su hijo.

Filosofía del Programa

La meta del Programa Pre-Kínder en el Distrito de Iberia es de ayudar a cada niño crecer con independencia. Su niño también aprenderá el manejo de la responsabilidad, y llevarse bien con los demás, junto con matemáticas, ciencias sociales, y lenguaje. Este programa enfocado en el niño está dirigido hacia el desarrollo cognitivo, social, emocional, lenguaje, alfabetismo, y músculos gruesos y finos en una manera y paso que es consistente con las necesidades y habilidades de su niño.

El Programa Pre-Kínder del Distrito de Iberia proporciona:

- Un ambiente de crianza seguro
- El personal certificado
- Un plan de estudios apropiado y equilibrado
- Apoyo para las familias
- Evaluaciones en curso apropiadas por edad

También está promoviendo:

- Respeto a través de interacción positivo con maestras y alumnos.
- Colaboración entre agencias quienes ayudan a niños y sus familias
- Desarrollo saludable y seguridad

Escuelas con Clases de Pre-Kínder

Caneview Primaria 5301 Highway 90 Frontage Rd., New Iberia	369-6517
Center Street Primaria 1520 Center Street, New Iberia	369-9059
Coteau Primaria 2414 Coteau Road, New Iberia	369-3653
Daspit Road Primaria 1103 Daspit Road, New Iberia	364-2371
Delcambre Primaria 706 Martin Luther King Drive, Delcambre	685-2376
Dodson Street Primaria 420 Dodson Street, New Iberia	369-3738
Jeanerette Primaria 600 Ira Street, Jeanerette	276-6355
Jefferson Island Road Primaria 6007 Jefferson Island Road, New Iberia	365-1120
Johnston Hopkins Primaria 1200 Hopkins Street, New Iberia	369-9687
Loreauville Primaria P. O. Box 425, Loreauville	229-6363
Magnolia Primaria 3116 E. Admiral Doyle Dr., New Iberia	369-6120
North Lewis Primaria 604 North Lewis Street, New Iberia	369-6132
North Street Primaria 1211 North Street, New Iberia	369-6614
Park Primaria 1609 West Admiral Doyle, New Iberia	369-6189
Pesson Primaria 500 Broussard Street, New Iberia	369-9907
St. Charles Primaria 1921 St. Charles Street, Jeanerette	276-9712
Sugarland Primaria 2403 Jefferson Island Road, New Iberia	365-9624

Requisitos de Entrada/Elegibilidad

Para calificar en participación en el Programa Pre-Kínder, el niño tiene que:

- Tener cuatro años de edad en o antes del 30 de septiembre
- Haber llenado la Encuesta de Elegibilidad de Temprana Edad
- Cumplir con el requisito legal de vacunas de inmunización y documentos necesarios para la matrícula de escuela regular
- Vivir en el área elegible de la escuela
- Ser identificado como más necesitado de asistencia en el cumplimiento de las normas de desempeño difícil del estado

Asistencia

Aunque el programa Pre-Kínder no es obligatorio; **LA ASISTENCIA ES OBLIGATORIA** si usted escoge a que su niño sea matriculado. Es importante que su niño asista todos los días. Nota del doctor es necesario para todas las ausencias. Si hay ausencias en exceso, el Programa de Temprana Edad del Fiscal del Distrito puede ser contactado para cumplir requisitos de asistencia, según establecido por la política de asistencia por la Junta Escolar del Distrito de Iberia.

Cambio de Información

Es la responsabilidad de los padres contactar la escuela inmediatamente, si hay un cambio de dirección, número de teléfono, lugar de empleo, etc. Es imperativo que esto sea hecho para poder que la escuela se comunique con los padres en caso de alguna emergencia.

Conferencias y Reportaje

Dos conferencias de Padres/Maestros serán programados durante el año escolar para el propósito de discutir el progreso y necesidad del estudiante. Una lista de comprobación de habilidades y destrezas será compartida con los padres en este momento.

Padres pueden pedir una cita con la maestra para una conferencia adicional, en caso de necesidad.

Confidencialidad

Todos los asuntos relacionados con el registro del estudiante permanecerá confidencial excepto para los profesionales con quienes están responsables directamente con entrega o coordinación de los servicios para el estudiante, aquellas personas aprobadas por los padres/representante legal, o aquellos que están en coordinación con regulaciones federales o estatales.

Disciplina

Todos los estudiantes en las escuelas en el Distrito de Iberia se espera que se comporten en una manera que se puedan controlar a si mismos, para que todos los estudiantes tengan una oportunidad para el aprendizaje óptimo. Cuando una maestra se requiere a enfocar a un problema de disciplina, la enseñanza está interrumpida para todos los estudiantes, y la oportunidad educativa se disminuye para su niño.

Ropa Adicional

En el caso de estudiantes de Pre-Kínder, accidentes pueden suceder de vez en cuando y puedan necesitar un cambio de ropa. Le pedimos a los padres que nos envíe a la escuela un cambio de ropa, que incluye ropa interior para mantenerse allí a todo tiempo. Cada artículo de ropa debería de ser etiquetado con el nombre completo del niño y puesto en un talego plástico grande de zip-lock con el nombre completo del niño que se vea afuera. Si hay que cambiar la ropa del niño, la ropa sucia será enviada a su casa ese mismo día. Por favor envíe otro par de ropa a la escuela el próximo día. Los niños no pueden ser enviados a casa por transporte escolar en ropa sucia.

Salud

- Se espera que los estudiantes de Pre-Kínder puedan ir al baño solo antes de entrar a Pre-Kínder. Sin embargo, si el niño se ensucia, llamaremos a los padres para que lo limpien y/o lo bañen antes de regresar al salón de clase.
- Los estudiantes deben de estar en conformidad con los requisitos de vacunas de inmunización establecidos por el Departamento de Salud y Hospitales.
- Evaluaciones de vista y audición serán proporcionados por el Sistema de la Junta Escolar del Distrito de Iberia.
- Buena higiene personal – bañándose todos los días y vistiendo con ropa limpia – contribuye con a la buena salud.

Etiquetar Artículos Enviados a la Escuela

Cualquier artículo, incluyendo libros, ropa, etc., que sea enviado a la escuela tiene que ser etiquetados con el nombre completo del niño.

Como muchos de los estudiantes visten con chaquetas y sudaderas parecidos, toda ropa de calle debería de ser marcada con el nombre completo del niño.

Comidas

Diariamente un desayuno y almuerzo nutritivo son proporcionadas en la cafetería de la escuela.

Desayuno y almuerzo son
disponibles a **TODOS** los
estudiantes libre de costo.

Si un niño tiene alergias de comidas, una nota por escrita del doctor tiene que ser dado a la maestra o al gerente de la cafetería.

Medicamentos

Medicamentos NO deben ser dados en la escuela, como principio general.

- Padres pueden venir a la escuela y administrar medicamentos a su hijo- chequeé con la oficina de la escuela primero.
- NINGUN ESTUDIANTE puede tener cualquier medicamento en su posesión – ni siquiera Tylenol o pastillas para la tos.
- Para medicamentos de enfermedad a largo plazo, la política de la junta escolar será seguido. Contacte al principal de la escuela.

Participación de los Padres

La ayuda en el salón de clase siempre es bienvenido y necesario. Si usted quiere ser voluntario en la escuela o dentro del salón de clases, contacte al maestro para charlar de cuando y como usted pueda ayudar.

Tiempo de Descanso

El horario permitirá descanso diario adecuado. Habrá períodos alternados de actividades enérgico y silencioso, en adición a un descanso regular.

Sacando un Niño de la Escuela

La seguridad de su niño es tan importante como su educación. Personas que son autorizadas por usted para recoger a su niño de la escuela tienen que tener sus nombres anotados en la Tarjeta de Emergencia. Cualquier persona quien recoge un niño de la escuela tiene que firmar el niño afuera en la oficina y producir una identificación con foto como prueba de identidad.

Mandando Dinero a la Escuela

Cuando es necesario mandar dinero a la escuela con el estudiante, un cheque o la cantidad exacta debería de ser mandada dentro de un sobre sellado (1 por cada actividad) con la siguiente información escrito afuera:

Nombre de Maestra
Nombre del Niño
Propósito (Almuerzo, fotos, etc...)
Cantidad

Transportación

Transportación está disponible para todos los estudiantes de Pre-Kínder.

Uniformes

Estudiantes de Pre-Kínder tienen que seguir la política de uniforme de la junta escolar, cual es obligatorio para todos los estudiantes matriculados en las escuelas públicas del Distrito de Iberia.



Lo Que Hacen los Niños en Pre-Kínder

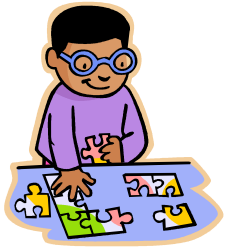

Cuando usted visite el salón de clase de su niño, usted puede ver un grupo de niños que parecen simplemente estar jugando. Lo que usted está viendo en realidad es aprendizaje en acción. En grupos enteros, grupos pequeños, o individual, niños son expuestos a una gran variedad de experiencias a través de centros de actividad como:

- **Bloques** – donde los conceptos de matemáticas y ciencias se aprenden
- **Obra Dramática** – donde las importantes habilidades sociales son desarrollados
- **Arena y Agua** – donde la ciencia y habilidades de la resolución de problemas son afilados
- **Música y Escuchando** – donde la música y cuentos pueden ser apreciados
- **Biblioteca** – donde la habilidad de lectura temprana y el amor a los libros puede desarrollar
- **Escritura** – donde las ideas pueden ser expresados en forma escrita
- **Arte** – donde la expresión creativa y exploración son alentados
- **Físico/Motor** – donde músculos gruesos y finos desarrollan y se esfuerzan

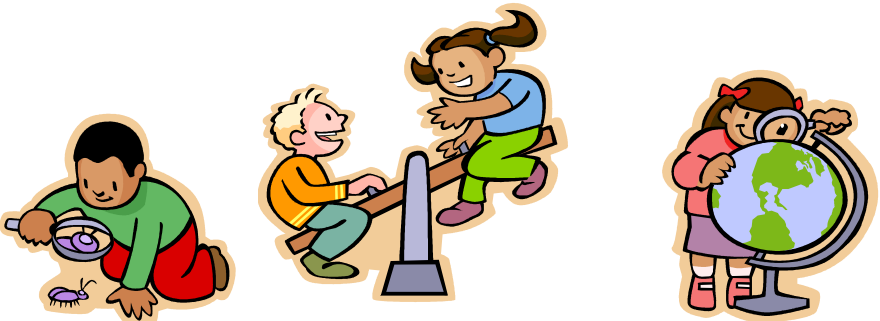



Actividades en Casa



La siguiente lista incluye actividades que son recomendados para que los padres lo hagan con sus niños de Pre-Kinder:

1. Anime a su hijo a dibujar y colorear imágenes en vez de colorear en un libro.
2. Enséñele canciones infantiles sencillas a su hijo.
3. LEA con su hijo y haga que su niño vuelva a contar el cuento o que dibuje imágenes acerca de ello.
4. Haga que su hijo le cuente acerca de cosas que ve cuando van a la tienda, la biblioteca, y alrededor del vecindario.
5. Deje que su hijo cuente pepas, botones, cucharas, centavos, calcetines, toallas, y camisetas, etc.
6. Identificar la ISQUIERDA Y DERECHA jugando un juego:
" Póngase el zapato al lado izquierdo (derecho)" o "Sostenga _____ en su mano izquierdo (derecho)."
7. Enseñe a su hijo canciones infantiles usando los dedos.
8. Trabaje con su hijo en los siguientes:
 - Como amarse los cordones del zapato
 - Como apuntarse la camisa
 - Como cerrar la cremallera de los pantalones
 - Diciendo su nombre completo
 - Diciendo su edad
 - Diciendo su número de teléfono
 - Diciendo su dirección actual
 - Diciendo el nombre completo de sus padres
 - Como lanzar, coger, y rebotar una pelota
 - Como saltar laso
 - Como brincar en un pie



Junta Escolar del Distrito de Iberia Calendario para el año escolar del 2017 - 2018

Primer Día Completo de Clases para el 1 hasta el 12 grado..... viernes, 4 de agosto del 2017
Prueba de Kinder..... viernes, 4 de agosto del 2017 hasta el miércoles, 9 de agosto del 2017
Primer Día de Jardín de Infancia y Kinder.....jueves, 10 de agosto del 2017

ESCUELAS PUBLICAS DEL DISTRITO DE IBERIA ESTARAN CERRADOS LOS SIGUENTES DIAS

lunes, 4 de septiembre del 2017	Día de los Trabajadores
jueves, 21 de julio de 2017 (festivo solamente para los estudiantes)	Día de Desarrollo Profesional
viernes, 22 de septiembre del 2017	Festival de la Caña
viernes, 27 de octubre del 2017 (festivo solamente para los estudiantes)	Día de Desarrollo Profesional
lunes, 20 de noviembre del 2017 hasta el viernes, 24 de noviembre del 2017	Día de Acción de Gracias
viernes, 22 de diciembre del 2017 hasta el viernes, 5 de enero del 2018	Navidad y Festivo del Nuevo Año
lunes, 15 de enero del 2018	Día de Martin Luther King
lunes, 12 de febrero del 2018 hasta el viernes, 16 de febrero del 2018	Festivo de Mardi Gras
lunes, 26 de marzo del 2018 hasta el lunes, 2 de abril del 2018	Receso de Primavera y Pascua

Las escuelas sierran el jueves, 24 de Mayo del 2018 por el año escolar 2017 - 2018.

